

**CIRCOLO ARCI
PIANACCI**

“Numeri” e dettagli dell’attività 2025



2025

4019 **2231**

2910 **1022**

58600 **2537**

1491



“Numeri” e dettagli dell’attività 2025

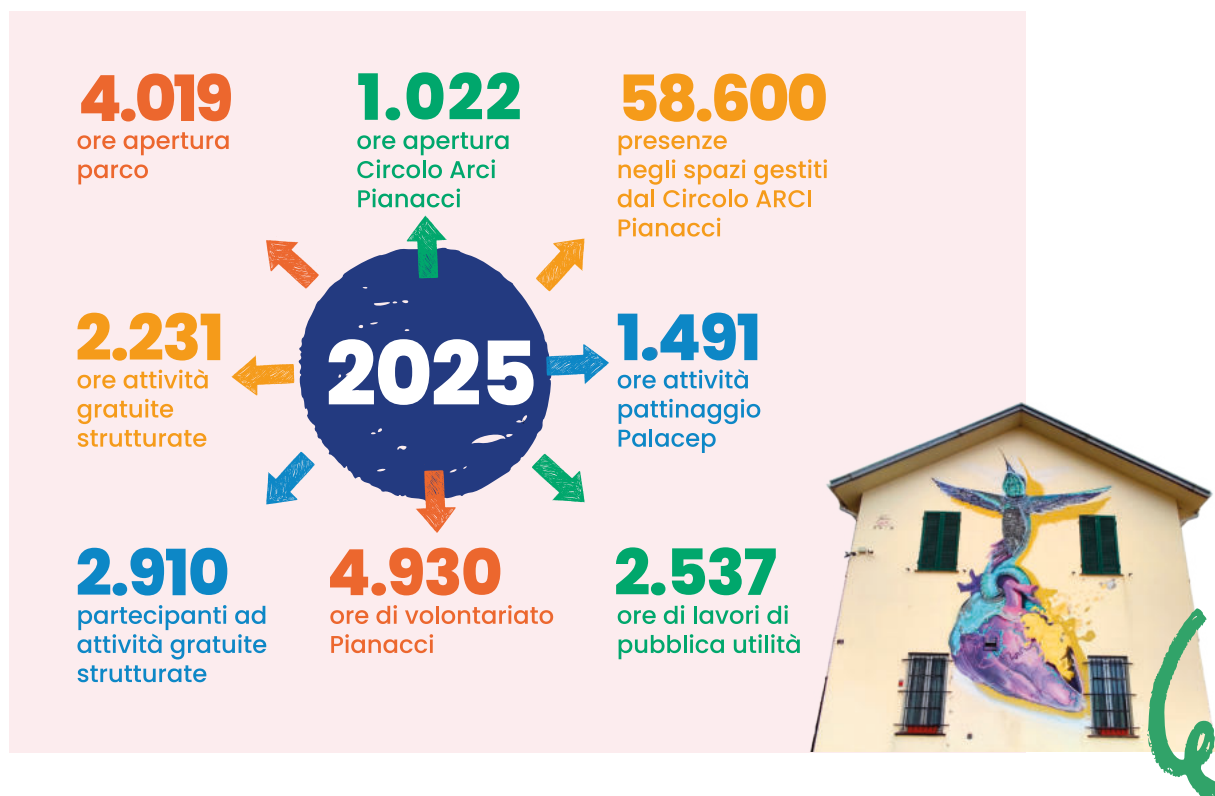

VI PRESENTIAMO, con piacere, la relazione sulle attività del 2025.

Pensiamo sia un dovere, una utilità, e una bellezza, rendicontare non solo ai soci ma alla città le attività che facciamo.

Perché il Circolo Arci Pianacci, come tutte le realtà del terzo settore, è un’aggregazione di cittadini che si occupano, ognuno con le proprie finalità e modi, del Bene Comune e, più in generale, della città.

Viviamo tempi di cambiamento, e difficili.

Che ci presentano cambiamenti strutturali, come le nuove tecnologie, l’IA sopra tutte, cambiamenti economici, come le crisi, cambiamenti sociali e culturali. Come sempre accade.

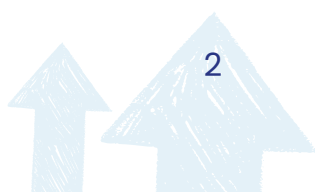

Nei periodi di crisi una delle cose da fare è mantenere vivi i “punti” di riferimento, i “punti” di socialità e aggregazione, gli “snodi” sociali dove le persone si incontrano e creano risposte.

Abbiamo definito l’Area Pianacci, che è lo spazio che gestiamo come associazione, uno SPAZIO DI OPPORTUNITA’.

E operiamo (nel termine “operiamo” ci sta dentro il volontariato, la partecipazione, la presenza, la collaborazione, il lavoro) perché questo spazio sia il più proficuo possibile.

È un lavoro difficile, che va avanti, ad oggi, soprattutto per la decisione, l’impegno, la capacità di singole persone.

Ma che diventa un lavoro corale poiché ognuno fa un pezzettino, anche solo usufruendo delle iniziative create e proposte.

E che diventa possibile per la collaborazione e disponibilità di Istituzioni, altre realtà del territorio, operatori e volontari.

I lavori continuano e la cosa più utile che può fare ognuno per il Pianacci è venire a divertirsi, socializzare, vivere sport e cultura.

Rendere l’Area Pianacci sempre più uno spazio vivo, di tutti, uno spazio di opportunità!

I "numeri" ed i dettagli del 2025

Come detto, l'attività di ogni Associazione, ed il Pianacci non fa eccezione, si basa sull'impegno di molte persone, un impegno encomiabile di per sé, aldilà dei risultati ottenuti.

E' peraltro comprensibile che, quando all'impegno corrisponde anche la concretezza (espressa dalla solidità dei "numeri"), questo debba essere sottolineato.

Il **parco dell'Area Pianacci** nel corso del 2025 è stato aperto per **4.019 ORE**.

E' un parco che si estende per **oltre 16.000MQ** e la **manutenzione quotidiana** ha comportato un impegno pari a **ben 2.537 ORE di lavori di pubblica utilità** che ha coinvolto complessivamente **22 PERSONE con 1.041 PRESENZE**.

L'apertura quotidiana del parco consente alla cittadinanza la libera fruibilità degli spazi di verde attrezzato ed ai più giovani anche la fruibilità (gratuita) del campo da calcetto in erba sintetica, i cui cancelli sono sempre aperti, anche nei giorni (festivi e non) in cui il circolo è chiuso (nel corso del 2025 **il circolo è stato aperto per 1.022 ORE**).

Tutto questo è stato "premiato" da una consistente presenza negli spazi gestiti dal Pianacci (**oltre 58.000 PRESENZE COMPLESSIVE**) grazie anche alle **2.231 ORE di attività gratuite strutturate** con ben **2.910 PRESENZE**.

L'attività di **pattinaggio artistico a rotelle** (dapprima gestita dall'Artistic Roller Team poi, da settembre, dal Roller Club Arenzano) si è svolta al PalaCep (**1.491**

ORE), numerose altre attività hanno potuto contare sulla disponibilità di altre strutture gestite dal Pianacci (**Sala Firpo, Sala Foglino e Sala Calamandrei**) e, durante l'estate, di altri spazi all'aperto tra i quali il campo da **beach volley**.

Anche nel corso del **2025 il Circolo ARCI Pianacci ha svolto un ruolo concreto nel sostegno a diverse attività** (*laboratori espressivi, accessi gratuiti a cinema e piscina, laboratorio yoga, co-housing*) gestite da associazioni territoriali che si occupano di **persone con disagio psichico**.



I DETTAGLI

Le attività gratuite strutturate sono state le seguenti:

PROGETTO “PASSAGGI A PONENTE” Bando PLAYDISTRICT – SPORT E SALUTE

LABORATORI SOCIALI

fascia età 14-29 anni, aprile-ottobre
7 mesi con presenza 3 pomeriggi/
settimana di un educatore/animatore
(dalle 16 alle 19) per facilitare attività
aggregative, anche sportive.

LABORATORI AMBIENTALI

Due incontri (due classi di istituti
superiori) di approfondimento su
meteorologia ed ambiente con l’esperto
noto come “Il Meteorologo Ignorante”

CALCIO SOCIALE

fascia età 14-32, maggio-novembre
7 mesi con presenza 2 pomeriggi/
settimana di un operatore sportivo
(dalle 15 alle 17) per gestire ed
ottimizzare l’attività libera di calcio
presso il campetto del Circolo Pianacci

BASKET 3vs3

fascia età 14-19, giugno e settembre,
una settimana di camp di avviamento
alla pratica del basket con istruttori
(dalle 10 alle 16)

BEACH VOLLEY

fascia età 14-32, gennaio-novembre
11 mesi con presenza di un operatore
sportivo 2 volte/settimana (volley al
coperto in caso di maltempo)

PARKOUR

fascia età 14-24, gennaio-novembre, 1
incontro settimanale (dalle 16 alle 18)
con istruttori dell’ASD Genova Parkour
Academy.

Le attività di calcio sociale e di parkour
hanno visto la partecipazione di gruppi
di minori di origine straniera seguiti da
Centri per minori non accompagnati



PROGETTI “RETE ACT” (Attività Cittadine e Territoriali per l’Infanzia e l’Adolescenza”

**Attività distribuite nel corso
dell’intero anno:**

ABITARE LA RETE

Laboratori di orientamento alla
navigazione web e social per ragazzi e
genitori

“LABORATORIO DI CITTADINANZA ATTIVA”

incontri di formazione sulla cittadinanza
attiva presso Istituto Scolastico del
territorio

“3 E’ IL NUMERO PERFETTO”

attività settimanale gratuita di basket
3vs3 e volley 3vs3 gratuita dedicata a
ragazzi/e presso gli spazi coperti ed
all’aperto del Circolo ARCI Pianacci

AVVIAMENTO ALLA PRATICA DEL TIRO CON L'ARCO

Avviamento all'attività di tiro con arco, 1,5 ore una volta/sett, al coperto, ad accesso libero con il supporto di istruttore federale dell'ASD Arcieri Grande Genova ed animatore (progetti "Fai centro con noi", "Centri...estivi" e "Mettila freccia").

"VIVI L'AREA PIANACCI"

Da gennaio a dicembre disponibilità di spazi e strutture del Pianacchi fruibili gratuitamente per Centri Estivi e/o Centri per minori

Attività svolte fino a giugno:

"PLAY TOGETHER"

spazio aggregativo gratuito per adolescenti del CEP con giochi da tavolo, calcio balilla, air hockey con assistenza di operatore/animatore presso il salone del Circolo ARCI Pianacchi

"PROGETTIAMO INSIEME"

incontri settimanali di operatore/animatore con gruppi informali di ragazzi che frequentano gli spazi del Circolo ARCI Pianacchi finalizzato alla ricerca e definizione di loro interessi, bisogni, e/o proposte innovative che vorrebbero formulare e facilitazione della loro realizzazione

Attività solo estiva:

CEPPIONS LEAGUE

Torneo di calcio "per gioco", senza premi individuali o di squadra, in cui le squadre non sono fisse ma vengono rinnovate, giornata per giornata, con meccanismo a sorteggio, che tiene conto dell'equa distribuzione maschi/femmine e delle diverse età. Il torneo si conclude con una cena gratuita che coinvolge i partecipanti e le famiglie.

Attività autunno - inverno:

FESTA DEI DIRITTI DELL'INFANZIA

Laboratorio con una classe di scuola primaria (IV^a elem) finalizzato alla conoscenza dei diritti dell'infanzia, Agenda planetaria art. 28-29 Diritto all'Istruzione ed Educazione.

"C'E'PLAY (STATION)"

Spazio aggregativo per adolescenti del CEP con utilizzo della playstation "a squadre" (su maxischermo) con assistenza di operatore ed educatore

"SU LA MASCHERA!"

Preparazione ed avviamento del laboratorio (concluso poi nel 2026) con una classe della scuola primaria (IV^a elementare) per la creazione di maschere di cartapesta per il Carnevale con operatore artistico ed educatore.

"SMART GAMES"

Laboratorio per la conoscenza e l'utilizzo di diversi giochi da tavolo con l'assistenza di operatore ed educatore.

"AGENDA PLANETARIA - DAGLI APPENNINI ALLE ANDE"

E' un percorso di conoscenza reciproca tra una classe di 3^o elementare di IC Pra' e un gruppo di bambini di pari età di una associazione sociale della periferia di Lima, Perù, finalizzato alla conoscenza dell'altro e di sé tramite l'esplorazione delle identità culturali, territoriali, personali con scambi e informazioni sui reciproci stili e modi di vita.

“CEP, OVVERO: CUSCUS E PESTO”, edizione speciale 2025

In occasione del decennale dalla partecipazione a Milano EXPO 2015 viene riproposta (20 settembre) l’iniziativa “CEP, ovvero: Cuscus E Pesto”: distribuzione gratuita di un piatto composto per la metà da pasta al pesto e per l’altra metà da cuscus, preparato da donne di origine araba residenti nel quartiere, con la partecipazione di circa 400 persone e la presenza di una folta delegazione istituzionale.

“ALLA SCOPERTA DELLE TRADIZIONI DI PRA’”

Bambini, ragazzi ed adulti alla scoperta delle tradizioni di Pra’ con i racconti di Nino Durante (Biblioteca Firpo, 12 marzo)

PROGETTO “SILVERFIT”

ATTIVITA’ MOTORIA gratuita “Over 55”
corsi di “ginnastica dolce”, due volte/ settimana, periodo aprile-agosto



SPORT CITY DAY

Spazi sportivi dell’Area Pianacci per attività gratuita (con istruttori) di basket 3vs3, beach volley e tiro con l’arco nell’ambito della giornata nazionale dedicata all’avviamento allo sport (21 settembre, dalle 15 alle 18)

“SARA’ TRE VOLTE NATALE”

Laboratori ed attività natalizie per grandi e piccini promosse in rete con le associazioni territoriali in tre date consecutive ed in tre luoghi diversi del quartiere (Zenit-Pianacci, Misericordia Ponente Soccorso, Centro Civico Voltri 2)

“HALLOWEEN PARTY”

Festa di Halloween, organizzata il 24 ottobre in collaborazione con Centro Zenit, con la partecipazione di oltre 130 bambini (oltre a genitori e nonni).

“GIORNATE SPORTIVE PER CENTRI RAGAZZI e SCUOLE”

Gli spazi sportivi (e non) del Circolo ARCI Pianacci sono stati messi a disposizione di Centri per ragazzi del territorio (30 aprile e 18 luglio) per attività aggregative e di due classi della “Scuola Moro” per la festa natalizia (17 dicembre)

“SCREENING GRATUITI DI PREVENZIONE IPERTENSIONE E DIABETE”

Controllo gratuito di pressione arteriosa e glicemia in collaborazione con Misericordia Ponente Soccorso (16 maggio)



ATTIVITA' A SOSTEGNO DI ASSOCIAZIONI CHE SI OCCUPANO DI PERSONE CON DISAGIO PSICHICO

(quota parte 2025 di un progetto biennale)

PROGETTO #ABILITADIVERSEAPONENTE

GIORNATA SPORTIVA "OPEN"

Attività "open" di tiro con arco con la partecipazione di classi di istituti superiori comprendenti alcuni studenti affetti da disturbi relazionali, aperta alla cittadinanza

Sostegno alle seguenti attività dell'OdV Prato, che si occupa di persone con disagio psichico:

LABORATORI ESPRESSIVI

(fotografia, informatica, arte/disegno, musicoterapia)

CO-HOUSING ED EDUCAZIONE ABITATIVA

Sostegno alle seguenti attività dell'OdV Pratozanino 2.0, che si occupa di persone con disagio psichico

LABORATORI ESPRESSIVI

(fotografia, lettura drammatica)

ORTO SINERGICO

ATTIVITA' SETTIMANALE DI VOLLEY
gratuita con istruttore

Nell'ambito di progetti a sostegno delle due associazioni sopracitate ("Prato" e "Pratozanino 2.0"):

PROGETTO CYPP – CINEMA, YOGA E PISCINA A PONENTE

INGRESSI AL NUOVO CINEMA DI PALMARO

INGRESSI ALL'AQUACENTER "I DELFINI" DI PRA'

LABORATORIO DI YOGA (gennaio- giugno)

Un incontro settimanale presso Sala Calamandrei con istruttore

Con ANFFAS, nell'ambito del progetto "Sempre insieme"

LABORATORIO GRATUITO DI ILLUSTRAZIONE

11 incontri con minori seguiti da ANFFAS (presso la sede ANFFAS di Villa Ronco)

PROGETTO "CANTIERI CREATIVI IV"

"SWING"

Area Pianacci, 11 luglio, ingresso gratuito, spettacolo di teatro circo con gli artisti svizzeri Kevin Blaser e Faustino Blanchut

"LA BELLE ESCABELLE"

PalaCep, 26 settembre, ingresso gratuito, spettacolo di teatro circo con la compagnia belga "Doble Mandoble"

"LABORATORIO DI CLOWN PER ADULTI"

Sala Foglino, 26 settembre laboratorio gratuito (3 ore) coordinato da Ass. Sarabanda IS

PROGETTO “DIAMANTI GREZZI”

“DI PELLI, DI CORDE E DI ALTRE STRANEZZE”

Sala Foglino, 21 giugno, ingresso gratuito, spettacolo con il percussionista Matteo Rabolini, promosso da Ass. Anfossi

“HISTERICO DUO”

Area Pianacci, 5 luglio, ingresso gratuito, spettacolo musicale con il sassofonista Michele Paolino ed il chitarrista Davide Di Ienno, promosso da Ass. Anfossi

“BATTI E RIBATTI – LABORATORIO DI PERCUSSIONI”

Centro Civico Voltri 2, laboratorio per bambini e ragazzi a cura di Matteo Rabolini, promosso da Ass. Anfossi



PROGETTO “THE CORO DI QUARTIERE”

“THE BLACK VOICES”

PalaCep, 26 settembre, ingresso gratuito, spettacolo musicale con il gruppo vocale inglese “The Black Voices”, promosso da Echo Art



RASSEGNA EXTRA – TEATRO RAGAZZI”

“ARCIPELAGO DI TEATRO TELAIO”

Sala Firpo, 16 dicembre, laboratorio teatrale per ragazzi promosso da Teatro Akropolis

LABORATORIO CUCITO

Laboratorio settimanale gratuito di riparazioni e cucito, con il supporto di due sarte esperte.

DISTRIBUZIONE DI PACCHI SOLIDALI E GIOCHI PER BAMBINI

In collaborazione con “Genova Solidale” e “Circolo Operaio Sestri” distribuzione di pacchi di alimenti per famiglie in difficoltà e di giochi per bambini “riciclati” e sanificati.

SERVIZI E SPORTELLI DI CONSULENZA GRATUITA

SPORTELLO MIGRANTI

servizio settimanale gratuito di consulenza/supporto a famiglie di origine straniera gestito da “Arci Solidarietà”

SPORTELLO EMERGENZA CASA

servizio settimanale gratuito di consulenza/supporto da SUNIA per situazioni di emergenza abitativa

SPORTELLO AMICO (fino a luglio)

servizio settimanale di consulenza/supporto per l'espletamento di pratiche burocratiche

SPORTELLO FACILITAZIONE DIGITALE

servizio di consulenza gratuita per problematiche digitali

SERVIZIO BABY PIT STOP

(in collaborazione con Comune di Genova)

Servizio con uno spazio attrezzato con fasciatoio ed altro spazio con poltroncina per allattare, con la disponibilità gratuita di prodotti per la pulizia e cura dei bimbi. Un servizio studiato per venire incontro a chi, per strada, può trovare difficile trovare un punto dove cambiare e nutrire il proprio bambino.

EVENTI OSPITATI

ASSEMBLEA REGIONALE SCOUT “AGESCI” (PalaCep)

PalaCep, assemblea regionale degli oltre 600 scout Agesci 6 (aprile)

MOSTRA FIERA DEI RADIOAMATORI (PalaCep)

PalaCep, evento organizzato da ARI (Associazione Italiana Radioamatori) sezione di Genova, 11 ottobre, con oltre 400 presenze



MEMORIAL “BR.EL.” (Campo da beach volley)

torneo benefico di beach volley organizzato da Associazione “Br.El.” (settembre)

TORNEO DI BURRACO

Salone del circolo, torneo a coppie organizzato dall’Ass.ne “Amici della Scuola di Crevari” per contribuire al costo del trasporto dei bambini (22 novembre)

FESTA SCUOLA PER L’INFANZIA “A’ LANTERNA” (spazi all’aperto)

festa di chiusura d’anno negli spazi all’aperto organizzata il 4 giugno dalla Scuola per l’Infanzia “A’ Lanterna”

LEZIONI DI METEOROLOGIA ED AMBIENTE

Salone del circolo, eventi organizzati da Zenart, rivolti ad Associazioni ed Istituti Scolastici. 4 incontri da circa 3 ore ciascuno con la partecipazione complessiva di oltre 100 studenti.

FORMAZIONE LARSEN

Incontro conclusivo del corso di formazione “Comunità di pratica per l’apprendimento ed il cambiamento”, promosso dalla Compagnia di San Paolo per i Presidi Culturali e Civici di Piemonte e Liguria

GARE DI TIRO CON ARCO con ASD “Arcieri Grande Genova”

GARA REGIONALE

al coperto (Sala Foglino – 2 marzo)

TROFEO FOGLINO

gara interregionale al coperto (PalaCep, 9 novembre)

PERCORSI DI SOSTEGNO A “SOGGETTI SVANTAGGIATI”

(quota parte di un servizio attivo **tutto l’anno**)

Il Circolo Pianacci collabora da anni con UCIL ed UEPE in percorsi rivolti sia a soggetti svantaggiati che a soggetti per i quali è stata disposta la possibilità di pena alternativa.

Nel corso del 2025 sono stati seguiti complessivamente **20 inserimenti** (3 Messe alla Prova UEPE, 1 Borse Lavoro UCIL, 15 LPU e/o affidamenti dal Tribunale ed 1 percorso volontariato)

Ogni percorso ha comportato questi impegni da parte del Circolo: colloqui preventivi per verificare effettive disponibilità, competenze, e programmazione oraria; incontri di formazione interna; verifiche quotidiane sull’effettivo assolvimento dei compiti assegnati; colloqui periodici con gli assistenti; relazioni conclusive.



PATTO SALUTE MENTALE

*(quota parte di un progetto attivo **tutto l'anno**)*

Da alcuni anni il Circolo Pianacci fa parte della rete di circoli territoriali promossa dal Servizio Igiene Mentale-Patto Salute Mentale, punto d'incrocio di operatori del pubblico e del privato, di pazienti e familiari, di cittadinanza attiva, delle diverse forze istituzionali, sociali, economiche, culturali e associative della città per costruire una sinergia capace di rigenerare senso collettivo attorno al tema della salute mentale.

Una collaborazione che si è espressa concretamente in diversi progetti sia con la Onlus Prato (che ha sede in via Calamandrei e da anni si occupa di percorsi di sostegno a soggetti con disagio psichico e loro famiglie) che con l'Associazione Pratozanino 2.0, che ha sede a Cogoletto ma è attiva con il Centro di Salute Mentale di Voltri.



Altre attività con piccolo contributo economico

Allenamento di coppie di ballo presso "Sala Firpo"

Corsi balli di gruppo presso "Sala Firpo"

Corsi di yoga e ginnastica vertebrale presso "Sala Firpo"

Corsi di attività motoria per adulti presso "Sala Firpo"

Attività di pugilato ed arti marziali presso "Sala Calamandrei"

Beach volley adulti

Corsi di ju-jitsu presso "Sala Firpo"



"Tutte le immagini, ad eccezione della copertina, sono tratte da attività svolte nell'Area Pianacci."

COLLABORAZIONI – PARTNERSHIPS

Nel 2025 il Circolo ARCI Pianacci ha realizzato concreti percorsi, progetti e attività, a vario titolo ed in varie configurazioni collaborative, con numerose realtà quali:

AGESCI Liguria

Agorà Soc Coop Soc

ANFFAS

Arci Genova

Arci Solidarietà

ARI – Associazione Radioamatori Italiana – Genova

ASD “Arcieri Grande Genova”

ASD “Artistic Roller Team”

ASD “Difesa Arte e Spirito”

ASD “Elite Club”

ASD “Parkour Academy Genova”

ASD “Polisportiva SCAT”

ASD “Roller Club” Arenzano

ASD “San Pietro”

ASD “SportAndPlay”

Asociación de Desarrollo Solidario “Yachay Wasi” di Tablada di Lima (Perù)

Ass.ne “Amici della Scuola di Crevari”

Ass.ne “Br.El.”

Ass.ne Culturale “Echo Art”

Ass.ne Culturale “Pasquale Anfossi”

Ass.ne “Pratozanino 2.0”

Ass.ne “Sarabanda” I.S.

ATS 34 Genova Ponente (ex Distretto Sociale)

Caritas Diocesana Genova

Centro di aggregazione “Il Formicaio”

Centro Servizi Famiglie Ponente

(Centro di Aggregazione Zenit al Cep, Centro Territoriale I Girovagli a Voltri 2, Centro Territoriale I Corsari alle “lavatrici”, Area Famiglia)

**Centro Socio Assistenziale Sanitario Pegliese
Circolo Operaio Sestri**

Comitato Paralimpico Italiano Genova

Comune di Genova

Comitato di via Cravasco

Cooperativa “Omnibus” I.S.

CSI (Centro Sportivo Italiano) Liguria

Effetto Larsen Sparking Community

Awareness

Fondazione Carige

Fondazione Compagnia di San Paolo

GenovaSolidale

IC– Istituto Comprensivo Pra’

IC – Istituto Comprensivo Voltri 1

IC – Istituto Comprensivo Voltri2

Il Pesto di Pra’

Liguria Digitale

Mime Sport and Friendly

Municipio VII Ponente

Nuovo Cinema Palmaro

ODV Prato Onlus

Panificio Rocco

Parrocchia di Negrar

Parrocchia Maria Madre Buon Consiglio

Ponente Soccorso Misericordia

Pro Loco Pra’

PSA Genova Pra’

Scuola Infanzia “A’ Lanterna”

SEA – Servizio Educativo Adulti del Comune di Genova

SSD GS “Aragno”

SUNIA (Sindacato Unitario Nazionale

Inquilini e Assegnatari)

Teatro Akropolis

T&M Voltri

UCIL (Ufficio Coordinamento Inserimenti

Lavorativi– Comune di Genova)

UEPE (Ufficio Esecuzione Penale Esterna – Min. Grazia e Giustizia)

UILDM – Unione Italiana Lotta alla Distrofia Muscolare

U.S. San Marziano

Voglie di pizza

Zenart Cooperativa Artistica

APS "CONSORZIO SPORTIVO PIANACCI" CIRCOLO ARCI

**via della Benedicta 14/16
16157 GENOVA**

**225 SOCI ISCRITTI
DA SETTEMBRE 2024 A SETTEMBRE 2025**

Comunicazione e contatti

Website

www.pianacci.it

Fb

Facebook.com/consorzio.pianacci

Canale youtube

www.youtube.com/@pianacci

Whatsapp (solo messaggi)

353 441 2556

Mail

pianacci@pianacci.it

Presidente **Franco Farfarini**

Mail presidenza@pianacci.it

Vice Presidente **Enrico Testino**

Presidente onorario **Carlo Besana**





2025 4019 2
2970 102
58600 253
1491



2025

4019 2231

2910

1022

58600 2537

4019

1491

2231

0

22



CIRCOLO ARCI PIANACCI

Via della Benedicta 14/16 – Genova

www.pianaccesi.it - FB "Consorzio Pianaccesi"

50

2537

